

Smlouva o zápůjčce č. 4/2020

na výměnu nevyhovujících kotlů na tuhá paliva v bytových domech ve města Dolní Poustevna a příslušných k.ú. na základě směrnice pro vytvoření a použití finančních prostředků Fondu Kotlíkové půjčky Město Dolní Poustevna, kterou schválilo Zastupitelstvo města na svém zasedání dne 25.3.2019.

I. Smluvní strany

Město Dolní Poustevna, zastoupené starostou obce panem Robertem Holcem, se sídlem Vilémovská čp. 77, 407 82 Dolní Poustevna, IČO 00261289, č.ú. 115-2220390257/0100 vedeného u KB
(dále jen zapůjčitel)

a

Jméno, příjmení: Daniel Rösler



(dále jen vydlužitel)

uzavírají

ve smyslu zák.č. 89/2012 Sb., občanský zákoník, § 2390 - § 2394 smlouvu o zápůjčce za níže uvedených podmínek.

II. Údaje o objektu výměny kotle

Název

: Rodimý dům

Adresa



Číslo parcely

Katastrální území :

Dolní Poustevna

III. Účel půjčky

Podle článku III. Výdaje fondu, odst. 4) Směrnice pro vytvoření a použití finančních prostředků z Fondu Kotlíkové půjčky Město Dolní Poustevna a příslušný k.ú. (dále jen „Směrnice“) se upřesňuje použití finančních prostředků zápůjčky.

- 1) Zapůjčitel podle této smlouvy poskytne příjemci bezúročnou zápůjčku, účelově určenou k úhradě uznatelných výdajů na pořízení předmětu podpory, ve výši 200 000,- Kč (slovy dvě stě tisíc korun Kč), na výměnu zdroje tepla, a to na základě řádné žádosti o dotaci a

realizaci splňující podmínky 117. výzvy Operačního programu životní prostředí v rámci specifického cíle 2.1.

- 2) Vydlužitel se zavazuje zápůjčku podle bodu 1 použít výhradně na financování výměny původního nevyhovujícího kotle za moderní zdroj tepla.
- 3) Vypůjčitel je povinen do třech měsíců od uskutečnění výměny, tedy na základě revize, předložit vyúčtování včetně této revizní zprávy. Maximální možný termín pro doložení podkladů prokazujících provedení výměny (revize) nevyhovujícího kotle je stanoven do 30.9.2021. Všechny způsobilé výdaje musí být doloženy řádnými účetními doklady a všechny platby nad 10 000,- Kč musí proběhnout bezhotovostním platebním stykem a musí být doloženy bankovním výpisem. Nespoteřebované nebo neuznané finanční prostředky získané ze zápůjčky je vypůjčitel povinen vrátit nejpozději s následující splátkou.
- 4) Zapůjčitel je oprávněn pozastavit (či nezahájit) poskytování zápůjčky, pokud zjistí, že příjemce neplní některou z povinností stanovených touto smlouvou, či je plnění některé povinnosti vážně ohroženo.
- 5) Jestliže zapůjčitel zjistí, že vydlužitel nesplnil některou z povinností (podmínek) stanovených Programem, Výzvou nebo touto smlouvou, má právo od vydlužitele požadovat, aby ve lhůtě, kterou stanoví, poskytnutou zápůjčku či její část vrátil. Vydlužitel je povinen tento požadavek zapůjčitele splnit. Při stanovení konkrétní částky, která má být vrácena, zapůjčitel zohlední zejména míru (rozsah) nosplnění dané povinnosti (podmínky) na plnění základního účelu, na který je zápůjčka poskytována.
- 6) Vydlužitel při porušení účelovosti poskytnuté zápůjčky je povinen celou zápůjčku vrátit a zaplatit zapůjčiteli smluvní pokutu ve výši 60 000,- Kč, slovy šedesát tisíc korun českých (což je 30% ze zápůjčky sjednané touto smlouvou).

IV.

Celková částka zápůjčky

- 1) Na základě usnesení Zastupitelstva města Dolní Poustevna 15/20b ze dne 27.1.2020 zapůjčitel poskytuje vydlužiteli zápůjčku v celkové výši 200 000 Kč, slovy: dvě stě tisíc korun českých a vydlužitel podpisem smlouvy potvrzuje její přijetí. V případě, že již byla v minulosti na základě rozhodnutí Zastupitelstva města poskytnuta vydlužiteli částka na výměnu kotle z Fondu rozvoje města (150 000,- Kč), odečte se tato částka z celkové poskytnuté kotlíkové zápůjčky a bude vydlužiteli vyplacena pouze zbývající část ve výši nerelevantní, slovy: ----- . Na výši a termínech splátek se nic nemění.
- 2) Zapůjčitel poskytne zápůjčku bezhotovostně na bankovní účet příjemce 15 pracovních dní ode dne, kdy vypůjčitel předloží zapůjčiteli písemný souhlas s inkasem z účtu vypůjčitele ve prospěch zapůjčitele na částku rovnou dotaci na výměnu nevyhovujícího zdroje tepla z OPŽP od Krajského úřadu. V případě, že nebude možné strhnout z účtu částku odpovídající výši mimořádné splátky zápůjčky inkasem, je vypůjčitel povinen do 15 pracovních dní od připsání dotace na jeho účet dlužnou částku v plné výši uhradit.

- 3) Záruka v rámci zápůjčky je řešena inkasem a doložením jednoho ručitelského závazku při podání žádosti o poskytnutí půjčky z fondu „Kotlíkové půjčky Město Dolní Poustevna“.
- 4) Příjemce se zavazuje dodržovat tyto povinnosti podle článků této smlouvy.

V.

Režim splácení

- 1) Splácení zápůjčky bude vydlužitel provádět ze svého běžného účtu č. [REDAKCE] vedeného u (peněžní ústav) [REDAKCE]. Splátky budou hrazeny ve prospěch účtu č. 115-2220390257/0100 vedeného u KB a.s. s uvedením variabilního symbolu č. 42020, který je totožný s číslem smlouvy o zápůjčce. V případě změny bankovního účtu je vypůjčitel povinen neprodleně oznámit a doložit poskytovateli vlastnictví k novému účtu.
- 2) Vypůjčitel je povinen zapůjčiteli splácet zápůjčku v měsíčních splátkách dle splátkového kalendáře, který je přílohou č. 1 této smlouvy.
- 3) Dále je vypůjčitel povinen si zřídit ve prospěch zapůjčitele souhlas s inkasem ze svého účtu, nebo trvalý příkaz, a to na částky a v termínech stanovených splátkovým kalendářem, až do výše úplného zaplacení zápůjčky. Splátky jsou splatné vždy do 15. dne běžného měsíce, počínaje měsícem březen 2020, a to pod hrozbou ztráty výhody splátky.
- 4) Tento souhlas nesmí vypůjčitel zrušit až do doby úplného splacení návratné zápůjčky. V případě, že nebude možné strhnout z účtu částku měsíční splátky, je vypůjčitel povinen dlužnou částku v plné výši uhradit do 15 pracovních dní.
- 5) Maximální doba splácení zápůjčky je 10 let. Lhůta splatnosti poskytnuté zápůjčky se stanovuje na 119. měsíců, přičemž lhůta počíná běžet dnem 1. března 2020.
- 6) Vypůjčitel je oprávněn zápůjčku splatit kdykoliv předčasně a bez sankce.
- 7) Případnou změnu splátkového kalendáře lze schválit formou dodatku k této smlouvě.
- 8) Zapůjčitel a vypůjčitel se dohodli, že dojde-li ve třech po sobě jdoucích splátkách zápůjčky k nedodržení termínu řádné úhrady, stane se splatným celý neuhrazený zůstatek zápůjčky a vypůjčitel je povinen tento neuhrazený zůstatek vrátit zapůjčiteli do 15 pracovních dní ode dne, kdy splatnost neuhrazeného zůstatku zápůjčky nastala. Pokud tak vypůjčitel neučiní, toto jednání vypůjčitele se považuje za porušení rozpočtové kázně. Zapůjčitel je oprávněn účtovat vydlužiteli poplatek z prodlení při opožděném splácení zápůjčky, a to ve výši 1% z dohodnuté měsíční splátky za každý den prodlení.

VI.

Ostatní a závěrečná ustanovení

Vydlužitel předloží písemné prohlášení (příp. doloží doklad o zaplacení) jak bylo naloženo s případným odpadem po skončení akce, nejpozději však do 30. 09. 2021.
Není-li ve smlouvě uvedeno jinak, platí příslušná ustanovení občanského zákoníku. Veškeré změny a doplňky lze provádět pouze dohodou smluvních stran, a to výhradně písemně.

Smlouva nabývá platnosti a účinnosti dnem podpisu obou smluvních stran. Smlouva se vyhotovuje ve 2 stejnopisech, z nichž každý má platnost originálu. Každá ze smluvních stran obdrží po 1 výtisku.

V Dolní Poustevně dne 19.2.2020.

Ověřené podpis vydlužitele:



.....
jméno a příjmení

starosta města

2020

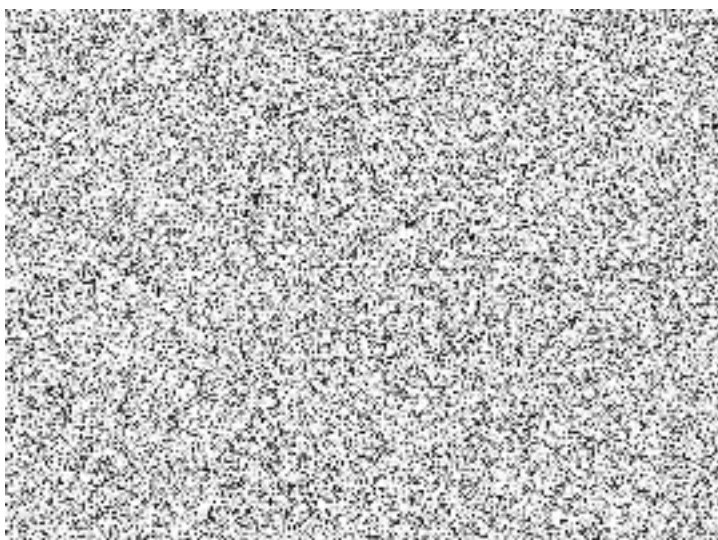

Splátkový kalendář ke smlouvě 4/2020 - Daniel Rösler

CELKOVÁ ZÁPŮJČKA

			200 000,00 Kč
	mimořádná splátka - dotace z ÚK	120 000,00 Kč	80 000,00 Kč
1 splátka	15.03.2020	670,00 Kč	79 330,00 Kč
2 splátka	15.04.2020	670,00 Kč	78 660,00 Kč
3 splátka	15.05.2020	670,00 Kč	77 990,00 Kč
4 splátka	15.06.2020	670,00 Kč	77 320,00 Kč
5 splátka	15.07.2020	670,00 Kč	76 650,00 Kč
6 splátka	15.08.2020	670,00 Kč	75 980,00 Kč
7 splátka	15.09.2020	670,00 Kč	75 310,00 Kč
8 splátka	15.10.2020	670,00 Kč	74 640,00 Kč
9 splátka	15.11.2020	670,00 Kč	73 970,00 Kč
10 splátka	15.12.2020	670,00 Kč	73 300,00 Kč
11 splátka	15.01.2021	670,00 Kč	72 630,00 Kč
12 splátka	15.02.2021	670,00 Kč	71 960,00 Kč
13 splátka	15.03.2021	670,00 Kč	71 290,00 Kč
14 splátka	15.04.2021	670,00 Kč	70 620,00 Kč
15 splátka	15.05.2021	670,00 Kč	69 950,00 Kč
16 splátka	15.06.2021	670,00 Kč	69 280,00 Kč
17 splátka	15.07.2021	670,00 Kč	68 610,00 Kč
18 splátka	15.08.2021	670,00 Kč	67 940,00 Kč
19 splátka	15.09.2021	670,00 Kč	67 270,00 Kč
20 splátka	15.10.2021	670,00 Kč	66 600,00 Kč
21 splátka	15.11.2021	670,00 Kč	65 930,00 Kč
22 splátka	15.12.2021	670,00 Kč	65 260,00 Kč
23 splátka	15.01.2022	670,00 Kč	64 590,00 Kč
24 splátka	15.02.2022	670,00 Kč	63 920,00 Kč
25 splátka	15.03.2022	670,00 Kč	63 250,00 Kč
26 splátka	15.04.2022	670,00 Kč	62 580,00 Kč
27 splátka	15.05.2022	670,00 Kč	61 910,00 Kč
28 splátka	15.06.2022	670,00 Kč	61 240,00 Kč
29 splátka	15.07.2022	670,00 Kč	60 570,00 Kč
30 splátka	15.08.2022	670,00 Kč	59 900,00 Kč
31 splátka	15.09.2022	670,00 Kč	59 230,00 Kč
32 splátka	15.10.2022	670,00 Kč	58 560,00 Kč
33 splátka	15.11.2022	670,00 Kč	57 890,00 Kč
34 splátka	15.12.2022	670,00 Kč	57 220,00 Kč
35 splátka	15.01.2023	670,00 Kč	56 550,00 Kč
36 splátka	15.02.2023	670,00 Kč	55 880,00 Kč
37 splátka	15.03.2023	670,00 Kč	55 210,00 Kč
38 splátka	15.04.2023	670,00 Kč	54 540,00 Kč
39 splátka	15.05.2023	670,00 Kč	53 870,00 Kč
40 splátka	15.06.2023	670,00 Kč	53 200,00 Kč
41 splátka	15.07.2023	670,00 Kč	52 530,00 Kč
42 splátka	15.08.2023	670,00 Kč	51 860,00 Kč

43 splátka	15.09.2023	670,00 Kč	51 190,00 Kč
44 splátka	15.10.2023	670,00 Kč	50 520,00 Kč
45 splátka	15.11.2023	670,00 Kč	49 850,00 Kč
46 splátka	15.12.2023	670,00 Kč	49 180,00 Kč
47 splátka	15.01.2024	670,00 Kč	48 510,00 Kč
48 splátka	15.02.2024	670,00 Kč	47 840,00 Kč
49 splátka	15.03.2024	670,00 Kč	47 170,00 Kč
50 splátka	15.04.2024	670,00 Kč	46 500,00 Kč
51 splátka	15.05.2024	670,00 Kč	45 830,00 Kč
52 splátka	15.06.2024	670,00 Kč	45 160,00 Kč
53 splátka	15.07.2024	670,00 Kč	44 490,00 Kč
54 splátka	15.08.2024	670,00 Kč	43 820,00 Kč
55 splátka	15.09.2024	670,00 Kč	43 150,00 Kč
56 splátka	15.10.2024	670,00 Kč	42 480,00 Kč
57 splátka	15.11.2024	670,00 Kč	41 810,00 Kč
58 splátka	15.12.2024	670,00 Kč	41 140,00 Kč
59 splátka	15.01.2025	670,00 Kč	40 470,00 Kč
60 splátka	15.02.2025	670,00 Kč	39 800,00 Kč
61 splátka	15.03.2025	670,00 Kč	39 130,00 Kč
62 splátka	15.04.2025	670,00 Kč	38 460,00 Kč
63 splátka	15.05.2025	670,00 Kč	37 790,00 Kč
64 splátka	15.06.2025	670,00 Kč	37 120,00 Kč
65 splátka	15.07.2025	670,00 Kč	36 450,00 Kč
66 splátka	15.08.2025	670,00 Kč	35 780,00 Kč
67 splátka	15.09.2025	670,00 Kč	35 110,00 Kč
68 splátka	15.10.2025	670,00 Kč	34 440,00 Kč
69 splátka	15.11.2025	670,00 Kč	33 770,00 Kč
70 splátka	15.12.2025	670,00 Kč	33 100,00 Kč
71 splátka	15.01.2026	670,00 Kč	32 430,00 Kč
72 splátka	15.02.2026	670,00 Kč	31 760,00 Kč
73 splátka	15.03.2026	670,00 Kč	31 090,00 Kč
74 splátka	15.04.2026	670,00 Kč	30 420,00 Kč
75 splátka	15.05.2026	670,00 Kč	29 750,00 Kč
76 splátka	15.06.2026	670,00 Kč	29 080,00 Kč
77 splátka	15.07.2026	670,00 Kč	28 410,00 Kč
78 splátka	15.08.2026	670,00 Kč	27 740,00 Kč
79 splátka	15.09.2026	670,00 Kč	27 070,00 Kč
80 splátka	15.10.2026	670,00 Kč	26 400,00 Kč
81 splátka	15.11.2026	670,00 Kč	25 730,00 Kč
82 splátka	15.12.2026	670,00 Kč	25 060,00 Kč
83 splátka	15.01.2027	670,00 Kč	24 390,00 Kč
84 splátka	15.02.2027	670,00 Kč	23 720,00 Kč
85 splátka	15.03.2027	670,00 Kč	23 050,00 Kč
86 splátka	15.04.2027	670,00 Kč	22 380,00 Kč
87 splátka	15.05.2027	670,00 Kč	21 710,00 Kč
88 splátka	15.06.2027	670,00 Kč	21 040,00 Kč

89 splátka	15.07.2027	670,00 Kč	20 370,00 Kč
90 splátka	15.08.2027	670,00 Kč	19 700,00 Kč
91 splátka	15.09.2027	670,00 Kč	19 030,00 Kč
92 splátka	15.10.2027	670,00 Kč	18 360,00 Kč
93 splátka	15.11.2027	670,00 Kč	17 690,00 Kč
94 splátka	15.12.2027	670,00 Kč	17 020,00 Kč
95 splátka	15.01.2028	670,00 Kč	16 350,00 Kč
96 splátka	15.02.2028	670,00 Kč	15 680,00 Kč
97 splátka	15.03.2028	670,00 Kč	15 010,00 Kč
98 splátka	15.04.2028	670,00 Kč	14 340,00 Kč
99 splátka	15.05.2028	670,00 Kč	13 670,00 Kč
100 splátka	15.06.2028	670,00 Kč	13 000,00 Kč
101 splátka	15.07.2028	670,00 Kč	12 330,00 Kč
102 splátka	15.08.2028	670,00 Kč	11 660,00 Kč
103 splátka	15.09.2028	670,00 Kč	10 990,00 Kč
104 splátka	15.10.2028	670,00 Kč	10 320,00 Kč
105 splátka	15.11.2028	670,00 Kč	9 650,00 Kč
106 splátka	15.12.2028	670,00 Kč	8 980,00 Kč
107 splátka	15.01.2029	670,00 Kč	8 310,00 Kč
108 splátka	15.02.2029	670,00 Kč	7 640,00 Kč
109 splátka	15.03.2029	670,00 Kč	6 970,00 Kč
110 splátka	15.04.2029	670,00 Kč	6 300,00 Kč
111 splátka	15.05.2029	670,00 Kč	5 630,00 Kč
112 splátka	15.06.2029	670,00 Kč	4 960,00 Kč
113 splátka	15.07.2029	670,00 Kč	4 290,00 Kč
114 splátka	15.08.2029	670,00 Kč	3 620,00 Kč
115 splátka	15.09.2029	670,00 Kč	2 950,00 Kč
116 splátka	15.10.2029	670,00 Kč	2 280,00 Kč
117 splátka	15.11.2029	670,00 Kč	1 610,00 Kč
118 splátka	15.12.2029	670,00 Kč	940,00 Kč
119 splátka	15.01.2030	940,00 Kč	0

