LISTOPAD 2022
Ročník XX.

POUSTEVNÍK

Zpravodaj města Dolní Poustevna • distribuce zdarma • www.dolnipoustevna.cz

ZELENÁ STUHA – CELOSTÁTNÍ KOLO

V úterý 4. října proběhlo v Senátu Parlamentu České republiky vyhodnocení celostátního kola soutěže Vesnice roku – Zelená stuha. O pomyslné stupně vítězů soutěžilo všech jedenáct oceněných vítězů krajských kol. K velkému překvapení jsme obsadili skvělé druhé místo. Do Prahy jsme odjížděli s tím, že jedeme na zkušenou, podívat se do krásných prostor budovy Senátu a nasát tuto slavnostní atmosféru. Že budeme druzí? To nás nikoho ani ve snu nenapadlo. Jedná se o veliký úspěch pro naše město. Je moc fajn vidět, že naše péče o zeleň a snaha vytvořit našim občanům lepší prostředí pro pobyt ve volném čase v přírodě, se líbila i celorepublikové hodnotící komisi. Moc děkujeme všem, kteří nám s realizací a také následnou péčí pomáhali a stále pomáhají. Jen tak dál!!!

Robert Holec, starosta města

ROZPOČET MĚSTA NA ROK 2023

Přestože nás čekají ještě dva celé měsíce roku 2022, tak na městském úřadu se již připravuje rozpočet na rok příští. Rádi bychom nabídli i vám, občanům našeho města, možnost podílení se na tvorbě rozpočtu. Zasílejte své nápady, jak zvelebit naše město, co vám chybí, co by se vám líbilo. Veškeré vámi zaslané náměty zastupitelé města prodiskutují a některé z nich vyberou a zahrnou do připravovaného rozpočtu. Vše můžete zasílat na e-mail: starosta@dolnipoustevna.cz.

Robert Holec, starosta města

KRAMPUSÁCI V DOLNÍ POUSTEVNĚ

Podpořil | Ústecký kraj | MAS ČESKÝ SEVER

Plynule, po ukončení dětského tvoření, se v parku u I. st. Základní školy změnila atmosféra. Nejmenší děti park opustily a nahradily je děti starší. Přišla i spousta dospělých, takže park byl zcela zaplněný nedočkavými diváky, kteří se těšili na pochod Krampusáků. Temná hudba, červené osvětlení, pára a rudé světlice. To vše předcházelo slavnostnímu nástupu. Hned šestnáct těchto strašidelných postav prošlo spolu s diváky naše dva parky. Následovalo focení, jízda na kolotoči a také vyřizování účtů se všemi zlobivci. Myslím, že se jednalo o velmi zajímavou akci. Pevně věřím, že ti, kteří přišli, byli spokojeni. Tolik lidí jsme v parku už dlouho neměli. Celkově se sobota velmi vydařila. Ať tvoření, tak „ďáblové ze severu“, jak si Krampusáci říkají, nabídlo Poustevně parádní zábavu. Za všechny pořadatele bych chtěl poděkovat a do dalších akcí popřát takto hojnou účast.

Robert Holec, starosta města

MĚSTSKÝ ÚŘAD DOLNÍ POUSTEVNA

Vilémovská 77
407 82 Dolní Poustevna
tel./fax: 412 397 136
tel.: 412 397 221
info@dolnipoustevna.cz
www.dolnipoustevna.cz
Odborný lesní hospodář – M. Weiner
tel. 737 276 975

ÚŘEDNÍ DNY
Pondělí a středa
7:30–11:30 a 12:30–16:30

PRACOVNÍ DNY
pondělí–pátek

MĚSTSKÁ KNIHOVNA

Vilémovská 126
407 82 Dolní Poustevna
tel. 730 157 571

VÝPŮJČNÍ DOBA
úterý a čtvrtek
15:00–17:00

CENTRUM SETKÁVÁNÍ

Jakamado 444
407 82 Dolní Poustevna
tel.: 730 157 572
petr3kral@seznam.cz

OTEVÍRACÍ DOBA
pondělí–středa–pátek
14:00–17:00
sobota
9:30–13:30
(každý lichý týden)

DĚTSKÝ LÉKAŘ

Lékař –
MUDr. Dalibor Karbula
Dět. sestra–Jitka Nedvědová

Dolní Poustevna
PO – 11:00–15:00 sestra
ÚT – 07:00–12.30 sestra
08.00–10.00 lékař
ČT – 07:00–13:00 sestra
10:00–12:00 lékař
PÁ – 07:00–13.30 sestra
Telefon do ordinace:
725 072 223, 412 397 197

Vilémov
PO – 07:00–10:30 sestra
08:30–09:30 lékař
ÚT – 13:00–15:00 sestra
Telefon do ordinace:
725 072 223

Ordinujeme dle ordinačních hodin po předchozí telefonické domluvě.

TÍSŇOVÁ VOLÁNÍ

158 – Policie České republiky
155 – Záchranná služba
150 – Hasiči
112 – Jednotné evropské číslo tísňového volání

BEZPLATNÁ LINKA ČEZ

800 850 860

SMUTEČNÍ OZNÁMENÍ

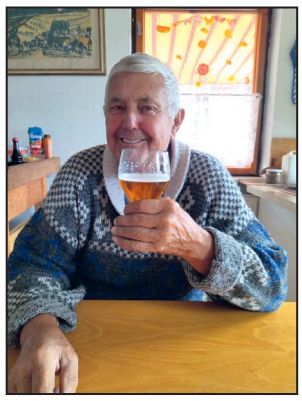

Dne 15. 10. 2022 opustil tento hmotný svět ve věku 75 let náš milovaný manžel, tatínek, dědeček, pradědeček, bratr a strýc pan Zdeněk Hauser. Kdo jste jej měli rádi, vzpomínejte s námi. Za projevenou soustrast děkujeme.

manželka Dana s rodinou

PODĚKOVÁNÍ

Rádi bychom poděkovali všem kamarádům a přátelům, kteří se přišli rozloučit s mým bratrem Mírou. Zároveň také panu Miroslavu Jemelkovi za krásně pronesenou řeč, fotbalistům za zhotovení pietního místa a finanční podporu a panu starostovi Robertu Holcovi za ochotu a vstřícnost. Velký dík patří též Mácíčkovi a Daně.

sestra Jana s manželem a maminkou

Chci poděkovat Městskému úřadu a jeho zaměstnancům za milé přivítání, pohoštění, kytičku a finanční dárek k mým narozeninám. Velmi mě to potěšilo a děkuji.

Erika Šťastná, Marketa 31

REKONSTRUKCE MĚSTSKÉHO ÚŘADU

Poslední z plánovaných úprav městského úřadu nejspíše proběhne v příštím roce. Oplocení s fasádou již nějaký ten rok máme. Stále nám však chybí úpravy a opravy vnitřních prostor. Dotační titul s názvem Veřejné budovy, který vyhlašuje Ministerstvo pro místní rozvoj, byl navýšen o sedm set milionů korun, čímž by se mělo dostat i na naši žádost. Kompletní výměna rozvodů elektřiny, vody i topení, opravy od archivů na půdě až po kotelnu ve sklepě. To vše by mělo být součástí. Celková dotace bude dosahovat deseti milionů korun. Jde o další velký úspěch při shánění financí pro naše město.

Robert Holec, starosta města

ZDRAVOTNÍ ÚSTAV se sídlem v Ústí nad Labem
Moskevská 1531/15, 400 01 Ústí nad Labem
IČ: 71009361 DIČ: CZ71009361
245 015 015 Po – Pá 8:00 – 17:00 info@zuusti.cz www.zuusti.cz

AKCE: INFORMATIVNÍ ROZBOR PITNÉ VODY
TRVÁNÍ: 3. 10. - 30. 11. 2022
URČENO: pro občany využívající individuální zdroje (studny, vrty) k zásobování domácností pitnou vodou

Rozsah rozboru odpovídá vybraným ukazatelům vyhlášky č. 252/2004 Sb., v platném znění, dle přílohy č. 5, tabulky A z kráceného rozboru:

- Escherichia coli
- Enterokoky (Intestinální enterokoky)
- Amonné ionty
- Dusičnany
- Dusitany
- TOC
- pH
- Železo
- Tvrdost (Ca+Mg)

Pro rozbor je nutné vyzvednutí vzorkovnic na pracovišti Zdravotního ústavu.

CENA: 774,- Kč s DPH (639,60 Kč bez DPH)

Cena zahrnuje výsledkový akreditovaný protokol o zkoušce včetně posudku, zaslání protokolu e-mailem.

Nejbližší pracoviště včetně provozních hodin najdete na **www.zuusti.cz** nebo volejte naši zákaznickou linku **245 015 015**.

Jsme Vám k dispozici v 9 krajích ČR.

ZUBNÍ LÉKAŘ

MUDr. Hana Steinbachová
Čs. Armády 228,
Dolní Poustevna
tel.: 412 397 128

ORDINAČNÍ HODINY
Pondělí 12:00 –16:30
Úterý 09:00–14:00
Středa 12:00–18:00
Čtvrtek 09:00–14:00
Pátek ZAVŘENO

Ordinujeme dle ordinačních hodin po předchozí telefonické domluvě.

PRAKTICKÝ LÉKAŘ PRO DOSPĚLÉ

MUDr. Matej Tvorík
Čs. Armády 228,
Dolní Poustevna
tel.: 412 397 286

ORDINAČNÍ HODINY
Pondělí 07:00–12:00
Úterý 12:00–17:00
Středa 07:00–12:00
Čtvrtek 12:00–17:00
Pátek 07:00–10:00

Odběry krve (pondělí, středa, pátek) 06:30–07:00

MÍSTNÍ HASIČI

JSDH Dolní Poustevna
412 397 222

velitel JSDH Dolní Poustevna
725 066 526

ZUBNÍ POHOTOVOST

12. – 13. 11. 2022
MUDr. Charvát Pavel
J.Š.Baara 692/26 Děčín V
412 507 588

19. – 20. 11. 2022
MUDr. Hladík Pavel
Weberova 1537/7 Děčín VI
412 539 298

26. – 27. 11. 2022
MUDr. Charvát Tomáš
U Přívozu 18/4 Děčín III
412 511 619

3. – 4. 12. 2022
MUDr. Vojtěch Vladimír
28. října 110 Děčín I
412 151 056

Ordinační hodiny o sobotách a nedělích: 08:00 – 10:00 hod.

Rozpis je aktualizován dle podkladů od stomatologů, přesto ale doporučujeme správnost uvedených informací před návštěvou lékaře vždy telefonicky ověřit.

SBĚRNÉ MÍSTO DOLNÍ POUSTEVNA

SBĚRNÉ MÍSTO – PROVOZNÍ DOBA LISTOPAD–PROSINEC 2022
Čtvrtek 14:00 – 17:00 hod. (mimo 17. 11., 22. 12., 29. 12.)
Sobota 10:00 – 12:00 hod. (sudé týdny, mimo 24. 12., 31. 12.)

MIMOŘÁDNÝ SVOZ BIOODPADU LISTOPAD 2022

Informace pro uživatele nádob na bioodpad. V listopadu proběhnou ještě tři mimořádné svozy hnědých nádob s bioodpadem, a to středy 2. 11., 16. 11. a 30. 11. 2022.

Další svozy budou od dubna 2023, přehled bude uveden v novém odpadovém kalendáři.

SCHŮZKA SE STAROSTY MĚST HOHNSTEIN A SEBNITZ

Přeshraniční spolupráce funguje stále velmi dobře. Aktuální téma je příprava velkého přeshraničního projektu, který bychom rádi podali do dotačního programu Interreg 2021–2027. Společná témata jsou hned čtyři. Cyklostezky, které by spojily naše města. Singltrek, který by jistě hojně využívali milovníci horských kol. Revitalizace malých vodních nádrží, v Dolní Poustevně konkrétně rybníků Komora a Sportovní. A poslední velkou a plánovanou investicí je rekonstrukce budovy Nároďáku. Toto jsou čtyři záměry, které již projektujeme a věříme, že se podaří i jejich realizace. Vše však záleží na finančních možnostech. Předmětem jednání bylo určení harmonogramu a dalšího postupu přípravných prací a také prioritizace jednotlivých bodů.

Robert Holec, starosta města

ŽIVEL II

Konečně! Člověk by někdy možná i přestal věřit a doufat, ale povedlo se. Ministerstvo pro místní rozvoj zkraje měsíce listopadu vyhlásí dotační titul, který by měl pomoci obcím, které zasáhly loňské povodně. Pro Dolní Poustevnu jde o důležitou zprávu, jelikož výše škod, které povodeň způsobila na městském majetku, se blíží třiceti milionům korun. Jsme připraveni, hned po vyhlášení budeme žádat.

Robert Holec, starosta města

DOTACE A PŘÍSPĚVKY

Dotace na projekt „Krampusáci v Dolní Poustevně“

Město Dolní Poustevna se stalo úspěšným žadatelem o dotaci z Programu podpory komunitního života na venkově. Podpora komunitního života na venkově pro území MAS Český sever je financována z Programu rozvoje Ústeckého kraje 2014 – 2020. Na základě hodnocení žádostí obdrží město dotaci ve výši 19.975,-Kč na projekt „Krampusáci v Dolní Poustevně“.

Finanční příspěvek na pořízení ochranných prostředků pro hasiče

Město Dolní Poustevna se stalo úspěšným žadatelem o finanční příspěvek v rámci projektu „Hasičský fond Nadace AGROFERT“ a obdrží účelově vázanou částku ve výši 70.000,- Kč. Za darovanou částku budou pořízeny ochranné prostředky pro hasiče (přilby a zásahová obuv). Cílem projektu je obměna základního vybavení hasičů, které je staré skoro 20 let a již se nenachází v přijatelném technickém stavu.

Lukáš Hrivňák

HASIČI

Dárek od zaměstnanců LIDL Lhotecká Praha Modřany

Po rozsáhlém požáru v Národním parku České Švýcarsko v letošním roce sečetla naše jednotka hasičů škody, které se vyšplhaly na nemalou částku nejen na technice, ale také na vybavení jednotky. A právě výbava hasiče se stala zájmem zaměstnanců prodejny Lidl Lhotecká v Praze Modřanech, kteří se spojili a mezi sebou vybrali 4.500,- Kč a pořídili do naší jednotky jednu lehkou, zásahovou helmu SICOR. Vážíme si každé poskytnuté pomoci po tomto živlu v Českém Švýcarsku a tímto děkujeme zaměstnancům Lidl za malou, ale velmi potřebnou pomoc.

JSDH Dolní Poustevna

POLYTECHNICKÝ KROUŽEK

V pondělí od 16.30 h probíhá v „Loutkáči“ polytechnický kroužek pro starší děti. Děláme pokusy, ovládáme ozoboty, pracujeme s tablety... Zveme další zájemce.

R. Kreibichov

NOVÉ KNIHY V KNIHOVNĚ

Co když žádné zítra nebude?
Dagmar Digma Čechová

Slíbily si, že jejich přátelství přetrvá až do smrti. Nečekaly, že se to stane tak brzy, navíc že je ještě předtím rozdělí sám život. Štěpánčinou realitou, kterou se ze všech sil snaží mít pod kontrolou, tak otřese nejen zpráva o tom, že jednu ze svých nejbližších osob už nikdy nespatří, ale také nečekané dědictví. K jeho přijetí však vede jeden nepřekonatelný krok: odpuštění. Lze zapomenout na zradu, která jí rozklížila rodinu? A co když problémy s manželem i dětmi mají ve skutečnosti kořeny jinde a Zu se na poslední chvíli pokusí svou chybu napravit.

Mladá čarodějka
Katy Birchall

Morgana dokáže kouzlit lusknutím prstů. Všichni si přejeme v životě někam zapadnout a určitě bychom občas rádi někoho, kdo nás štve, proměnili třeba v kaktus. Morgana Kouzelná je na tom stejně. Těší se, že půjde poprvé do skutečné školy, chce být oblíbená, mít konečně kamarády... Má to ale háček!

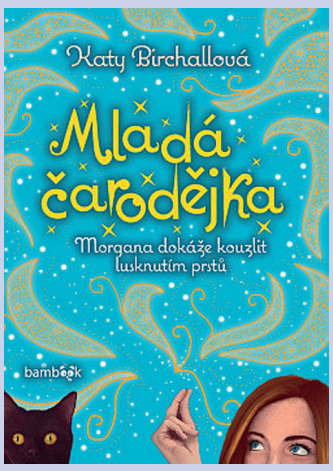

SVATBA V CS

Dne 21. 10. 2022 vstoupili v Centru setkávání do stavu manželského Tomáš Verner a Jana Kadlecová. Přejeme vše nejlepší na společné cestě životem.

Foto: Klára Vnenková

VÝJEZD RODIN S KOSTKOU

Již 11 let podporuje naše Sociálně aktivizační služba rodiny s dětmi při řešení nepříznivé situace, ve které se nachází. Pracujeme ve všech obcích Šluknovska. Také již pátým rokem, vždy v září, pořádá tato služba týdenní výjezd pro naše klientské rodiny. Je to čas, který trávíme společně v penzionu v malebné obci Doubice. Individuální a skupinové aktivity na výjezdu jsou naplánované s předstihem, s ohledem na potřeby a zájmy rodin a jejich dětí. Každý rok přizveme ke spolupráci odborníky, kteří jsou ochotni pro rodiny připravit ukázku toho, co umí. I tento rok nám i rodinám bylo potěšením spolupracovat s těmito jednotlivci a organizacemi:

- penzion Hubertus Doubice – ubytování, laskavé prostředí a přístup,
- Hasiči Rybniště – doprava rodin na výjezd,
- Hasiči Krásná Lípa – adrenalin, legrace, ukázka techniky, zajímavé vyprávění a další,
- Teen Challenge Šluknov – beseda s terapeuty i studenty, prevence závislostí, možnost sdílení, osobní příběhy,
- Mgr. Stanislav Opelka – supervize s psychoterapeutem – vztahy, role rodiny, výchova dětí,
- Schrödingerův institut – zábavné dopoledne s lektory – hry, soutěže, kvízy, hlavolamy, tvoření s využitím netradičních pomůcek,
- Dagmar Hadravová – tvořivé dílničky pro dospělé i děti, podpora vzájemné spolupráce.

Také jsme s rodinami sportovali na hřišti, tancovali, chodili na procházky, výlety do lesa, koupali se v bazénu, zpívali a pekli buřty u táboráku. Velký přínos výjezdu je, že se maminky věnují dětem v klidném, podnětném prostředí, v kontaktu s dalšími rodinami a to vše pod profesionálním vedením pracovnic služby. Sociálně aktivizační služby pro rodiny s dětmi finančně podpořil Ústecký kraj a ČEZ – Pomáhejme pohybem.

Mgr. Renata Kučerová,
Sociálně aktivizační služby pro rodiny s dětmi,
Kostka Krásná Lípa p.o.

POMOC LESU

Ve středu 19. října 2022 se žáci 3. až 9. ročníku vydali nad výletiště Čtverec, kde podle pokynů lesního hospodáře pana Weinera pilně a neúnavně vkládali do země trojboké nažky – bukvice. Nyní se všichni těšíme, že mladá bučina rychle vzejde a než tito žáci dospějí, vyroste krásný a zdravý bukový les.

Mgr. Marcela Králová

Morgana totiž nikdy nebude normální třináctiletá holka, je to nadaná mladá čarodějka, která je doslova magnetem na průšvihy. Skamarádí se s ostatními spolužáky? Odolá pokušení využít svých magických schopností nebo si s pomocí kouzel pomůže k popularitě? Lusknout prsty a změnit učitelky v ropuchy je přece tak lákavé, ale jestli se prozradí, bude v pořádném maléru..

Peče celá země 2
Martin Poláček

Markéta Poláčková, Michaela Landová, Josef Maršálek, Zlata Otavová a soutěžící z druhé řady pořadu Peče celá země. I napodruhé přináší kuchařka ucelený soubor 115 soutěžních receptů, které jsou bohatě doplněny fotografiemi výsledných produktů i záběry z natáčení České televize. Uvnitř najdete recepty na sladká i slaná jídla pro všechny milovníky zákusků (rakvičky, indiánky, válcový dort), kynutého pečiva (rohlíky, vánočka, koblihy), babiččiných receptů (bublanina, perník), ale i vyznavače slaného (škvarkové placky, empanada, quiche), cizokrajného (tarte Tatin, millefeuille) anebo roztomilého (dortová lízátka). U každého receptu nechybí osobní tip či komentář soutěžících. Navíc 25 exkluzivních receptů od porotců Josefa Maršálka a Michaely Landové a technoložky Zlaty Otavové. Tentokrát i bezlepkově!

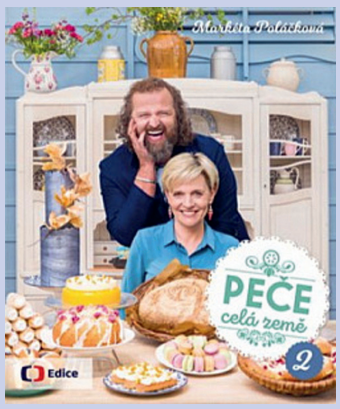

DALŠÍ NOVÉ KNIHY NALEZNETE NA WEBOVÝCH STRÁNKÁCH MĚSTA V SEKCI VOLNÝ ČAS – KNIHOVNA.

FK DOLNÍ POUSTEVNA

OKRESNÍ PŘEBOR DOSPĚLÝCH

SK Verneřice z.s. : Fotbalový klub Dolní Poustevna 6:1 (1:1)

(8. kolo, 8. 10. 2022) **Branka:** 22. Svačina Jan

Fotbalový klub Dolní Poustevna : SK Slovan Jiřetín pod Jedlovou z.s. 2:3 (1:1)

(9. kolo, 15. 10. 2022) **Branky:** 17. Jirsa Jan, 70. Kuchař Martin

MSK Benešov nad Ploučnicí z.s. : Fotbalový klub Dolní Poustevna 2:1 (1:0)

(10. kolo, 22. 10. 2022) **Branka:** 60. Galbavý David

Fotbalový klub Dolní Poustevna : SK STAP-TRATEC Vilémov 0:4 (0:1)

(11. kolo, 29. 10. 2022)

Nadcházející zápasy:

Sobota 5. 11. 2022 14:00 Fotbalový klub Dolní Poustevna - SK Šluknov, z.s. „B“

Sobota 12. 11. 2022 13:30 SK Velký Šenov - Fotbalový klub Dolní Poustevna

OKRESNÍ PŘEBOR STARŠÍCH PŘÍPRAVEK

Fotbalový klub Dolní Poustevna : FK Jílové z.s. 5:9 (2:7)

(6. kolo, 9. 10. 2022) **Branky:** 10. Hamák M., 18. Kryštov M., 32. Kryštov M., 40. Nguyen Bao Son, 48. Kryštov M.

FK Česká Kamenice “B” - Fotbalový klub Dolní Poustevna 8:6 (0:0)

(7. kolo, 16. 10. 2022) **Branky:** 8. Dittert D., 14. Dittert D., 18. Dittert D., 26. Dittert D., 26. Nguyen Bao Son, 28. Nguyen Bao Son

Fotbalový klub Dolní Poustevna - SK Březiny z.s. 0:31 (0:16)

(8. kolo, 23. 10. 2022)

TJ Union Děčín - spolek - Fotbalový klub Dolní Poustevna 18:0 (9:0)

(9. kolo, 30. 10. 2022)

SPORTOVNÍ DEN K 28. ŘÍJNU

Oslava k 28. říjnu proběhla na II. stupni naší školy ve znamení sportu. Žáci byli nalosováni do šesti smíšených týmů (žáci 6.,7.,8.,9. tř. spolu). Soutěžilo se ve dvou sportech – v korfbalu a ve vybíjené. Turnaj se konal ve sportovní hale a všichni hráči i hráčky předváděli bojovné a vyrovnané výkony. Celkovým vítězem turnaje se stal tým vedený kapitánkou Danielou Gregusovou. Během celého dopoledne byla skvělá atmosféra. Za předvedené výkony všechny hráče chválím. Těšíme na konec školního roku, kdy se uskuteční další sportovní klání, tentokrát ke Dni dětí.

Celkové pořadí:

1. kapitánka Daniela Gregusová + Tereza Pavlovičová, Jakub Frejlach, Jan Čácha, Kevin Szitai, Linda Vaníčková, Eva Fišerová - 11 bodů

2. kapitán Marek Šolc + Renata Hečková, Klára Kučová, Barbora Medková, Martin Rodič, Bela Migová, Natálie Dittrichová – 10 bodů

3. kapitánka Mája Malá + Ondřej Šimůnek, Valerie Chmůrová, Erik Uhmann, Nela Trantinová, Tomáš Červený, Ester Šimková – 9 bodů

4. kapitán Bobo Pham + Kateřina Finferová, Petr Kocman, Daniela Marková, Klára Tučková, Matyáš Mrkvička, Štěpánka Zelinková - 5 bodů

5. kapitánka Kateřina Jindrová + Martina Koleňáková, Jan Koubek, Eliška Štiková, Denisa Jodasová, Samuel Bureš, František Rada – 5 bodů

6. kapitánka Nikola Jodasová + Tereza Zemanová, Anežka Michaligová, Jakub Schwarc, Adéla Šmatová, Lukáš Šanda, Markéta Rodičová - 2 body

Mgr. Pavel Kramer

KRABICE OD BOT 2022

Kostka se opět jako sběrné místo zapojila do sbírky Krabice od bot. Našim cílem je dětem z chudých rodin nadělit aspoň něco pod vánoční stromek a také podpořit solidaritu mezi dětmi. Děti mohou do krabice zabalit pěkné a funkční, ale již nevyužité hračky, knížky, pastelky, hry apod. a darovat je někomu, kdo nemá takové štěstí. Velikost dárku je dána právě krabicí od bot. Protože je tento dárek často jediným dárkem pod stromečkem, doporučujeme do krabice naskládat několik předmětů, které by i vám udělaly radost. Pak krabici zabalit do vánočního papíru a napsat na ni, zda je určena chlapci či dívce a v jakém asi věku. O dopravu dárku do konkrétní rodiny se jako každý rok postarají sociální služby z regionu. Sbírku organizuje ČCE Diakonie Praha.

Sběrné místo je otevřeno od **21. 11. 2022** do **4. 12. 2022** na adrese Kostka, Masarykova 1094/4, Krásná Lípa. Denně jsme tu od 8 do 15:30 hod. nebo dle dohody. Mimo pracovní dny lze dárky doručit v Krásné Lípě do Kavárny U Frinda (sobota, neděle 7.30-18.30 hod.) nebo do Domu Českého Švýcarska (sobota, neděle 9-12.00 – 12.30-17.00 hod.).

Na www.krabiceodbot.cz také můžete dát přednost rychlé finanční pomoci a poslat krabici online.

Za Kostku Krásná Lípa Katka na tel.: 724 307 137, e-mail: lunakova@komunitnicentrum.com.

KYTAROVÝ KONCERT

Loutkový soubor Pomněnka z Dolní Poustevny a město Dolní Poustevna vás zve na kytarový koncert německého kytaristy **DobBroMan.**

Pondělí 28. 11. 2022 od 19 hodin, Dolní Poustevna, Centrum setkávání. Vstupné 80,-- Kč (40,-- Kč).

about (weebly.com)

(2) FanDobbroman | Berlin | Facebook

ADVENTNÍ POHÁDKY

Město Šluknov vás srdečně zve do Šluknovského zámku 29. listopadu 2022 od 18 hodin na autorské čtení adventních pohádek a povídání o Adventu s Rostislavem Křivánkem.Víte, co mají společného čarovná víla Flagrantýna, adventní skřítci, vánoční andělé, tajemná ptačí paní nebo kouzelné lesní bytosti? Kde objevíte létající zámek? A jak se můžete přenést až na poštu na konci světa? Všechna tato neznámá místa a tajuplné bytosti poznáte v Adventních pohádkách. Pojďte se do nich zaposlouchat a objevte spoustu kouzel, zázraků a splněných přání, která se o Adventu mohou stát součástí vašeho života. Přijďte prožít kouzelný čas adventní do Šluknovského zámku a zahřát se u vánočního svařáku nebo čaje. Vstupné: 50,- Kč.

TVOŘIVÉ ODPOLEDNE

Poslední říjnová, velmi prosluněná sobota, patřila dětem. V parku u I. st. Základní školy připravila kulturně školská komise bohatý program. Nechybělo vydlabávání dýní, malování masek na obličej, výroba odznaků a také společné tancování. K dobré náladě pomohla i skvělá muzika z dílny Petra Němce z České Lípy. Chybět nemohlo ani bohaté a chutné občerstvení a kolotoč pro nejmenší návštěvníky. Všichni malí tvořitelé za svou snahu obdrželi sladkou odměnu. Vyhlášeny byly také nejhezčí dýně, ale za mě zvítězili všichni. Poděkování patří především členům kulturně školské komise, ale také Honzovi Královi za jeho okrasné keramické zápichy a Štěpánce Zelinkové za ušité dýně.

Robert Holec, starosta města

ČESKÉ ŠVÝCARSKO

Od listopadu se spustí ubytovací vouchery a doprava zdarma na podporu turismu v Českém Švýcarsku

Od 1. listopadu se spouští ubytovací vouchery. To v praxi znamená, že každá noc v destinaci vyjde jednotlivce o 300 korun levněji. Sleva je platná při rezervaci ubytování nejméně na dvě noci a maximálně na sedm. Slevu návštěvník uplatní přímo při rezervaci u ubytovatele s pomocí voucheru, který je ke stažení na webu pomahej.ceskesvycarsko.cz. Na projektu spolupracuje o.p.s. České Švýcarsko, Ústecký kraj a Ministerstvo pro místní rozvoj.

VÁNOČNÍ VÝSTAVA

Město Šluknov vás srdečně zve do Šluknovského zámku na vánoční výstavu „Pojďme spolu do betléma“, kterou jsme pro vás přichystali ve spolupráci se sběrateli a tvůrci betlémů. Těšit se můžete na rozmanitou sbírku betlémů a dalších vánočních dekorací. K vidění bude od 27. listopadu do 22. prosince 2022, dále pak od 2. ledna do 2. února 2023. Vstupné 50,- Kč.

MALOVÁNÍ

Malování a kreslení pro děti s Milenou Záležákovou

Kdy: od 21. listopadu, vždy pondělí nebo čtvrtek, od 15.00 - 17.00.h

Kde: Ateliér Milena Záležáková, Nádražní 293, Dolní Poustevna, první patro

Cena: 500,- Kč za měsíc

V dětských kurzech malování a kreslení, se budou děti seznamovat s různými tradičními i netradičními technikami výtvarného umění. Děti zde budou mít k dispozici vše potřebné, co budou potřebovat. Více informací na telefonním čísle 725 892 346. Vaše případné dotazy ráda zodpovím.

Milena Záležáková

KRAMPUSÁCI V POUSTEVNĚ

Poustevník – vychází dvanáctkrát za rok v měsíčním nákladu 700 ks • povoleno Ministerstvem kultury ČR pod číslem MK ČR E 15668 • vydává Město Dolní Poustevna • příspěvky a inzeráty přijímá Městský úřad Dolní Poustevna, Vilémovská 77, 40782 Dolní Poustevna, tel. (fax): 412 397 136 • redakční příprava: Petr Král, tel. 723 581 766, e-mail: petr3kral@seznam.cz • grafická úprava a tisk: Reprotisk s.r.o., Šumperk, www.reprotisk.cz • zveřejněné příspěvky dopisovatelů mohou být redakčně upravovány a nemusejí vyjadřovat názory vydavatele ani redakce • nepodepsané příspěvky připravil Petr Král • redakční uzávěrka je vždy 28. dne v měsíci, noviny Poustevník jsou volně ke stažení v barevném provedení na adrese: http//dolnipoustevna.cz/poustevnik/